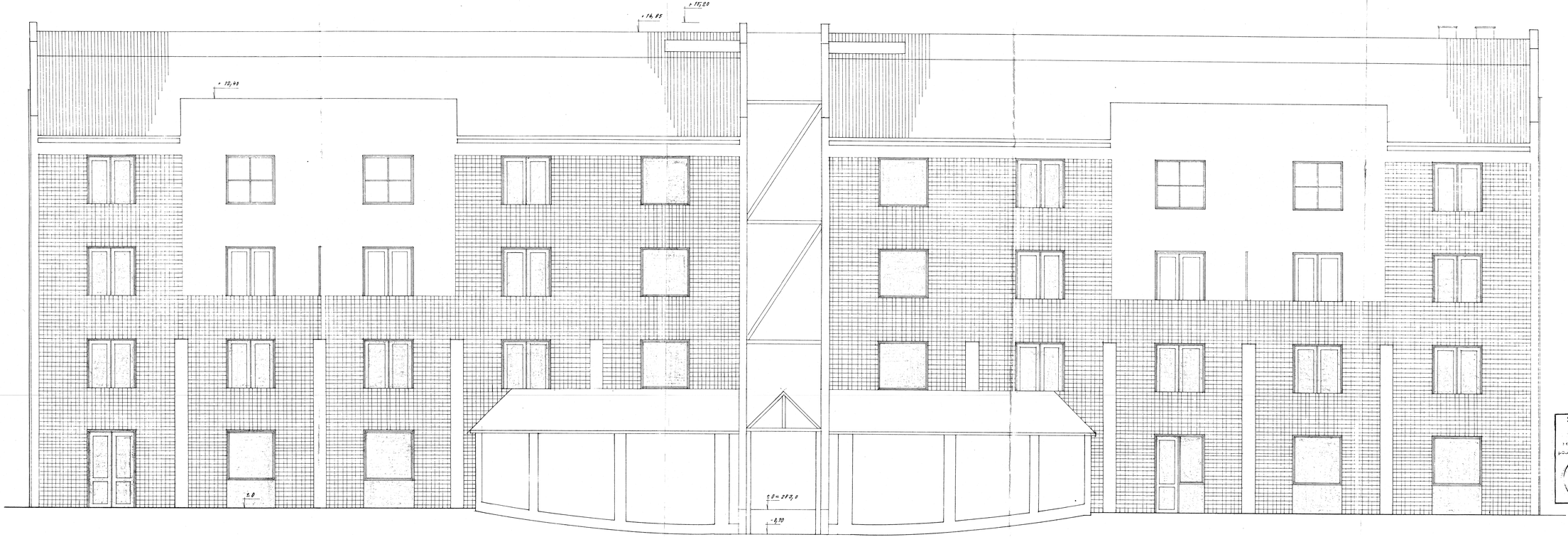

Schváleno rozhodnutím odboru výstavby a územního plánování
Městského úřadu výboru v Turnově
24.9.1991
pod. 1590/332.1/91/Mc

Ing. VENIČEK
Vedoucí odboru výstavby a územního plánování

KAMENOPROJEKT TURNOV
státní podnik
511 01 TURNOV

ING. HRADIL ING. ČERNÁ J. KOPALOVÁ

KAMENOPROJEKT

VÝCHODOČ. SEMILY TURNOV
MČ Ú TURNOV

PENZIÓN TURNOV
OBJ. 301, 302 - PAVILÓN A, B
304, 306

POHLED ZÁPADNÍ

70 A 4
VIII. 1991
P
4104
1:50

2015